

DATI IDROGEOLOGICI
RETICOLO IDRICO PRINCIPALE

Torrente Agogna

Limite fascia di rispetto fluviale
(150m ex D.Lgs.42/2004)

Corso d'acqua di pregio e relativa fascia di rispetto
pari a 10 m (R.D. 523/1904)

Pozzo comunale in funzione e area di rispetto (10m e 200 m)
(D.Lgs. 11.5.99 n°152 / D.Lgs. 18.8.00 n°258)

Testa di fontanile

DELIMITAZIONE DELLE FASCE FLUVIALI RELATIVE AL "PROGETTO DI
PIANO STRALCIO PER L'ASSETTO IDROGEOLOGICO" (PAI)
Ai sensi della L.R. 183/1989 (approvata con DCPM 8 agosto 2001)

----- Limite tra la fascia A e la fascia B del PAI
----- Limite tra la fascia B e la fascia C del PAI

★
Zona a rischio di contaminazione della falda: attività a rischio (impianti industriali inquinati, allevamenti zootecnici, scarichi urbani ed agricoli, pozzi acquedottistici), zone di affioramento della falda (cave in falda, lanche, ecc.).

----- Confine comunale

COMUNE DI CERETTO LOMELINA
PROVINCIA DI PAVIA
P.G.T.
(Piano di Governo del Territorio)

Al sensi della L.R. 11/03/2005 n.12

Adottato con delibera Consigliare..... del
Pubblicato all' Albo Pretorio dal di
Approvato con delibera Consigliare..... del



TAV.	5
SCALA	1/10.000
DATA:	
AGGIORNAMENTI	
OSSERVAZIONI	
IL SINDACO	

CARTA DEI VINCOLI

IL SEGRETARIO COMUNALE
IL PROGETTISTA

DOTT. ANTONELLO BORSANI – GEOLOGO
Viale F. Sforza 7, Vigevano (PV); tel./fax +39.0381.70896.

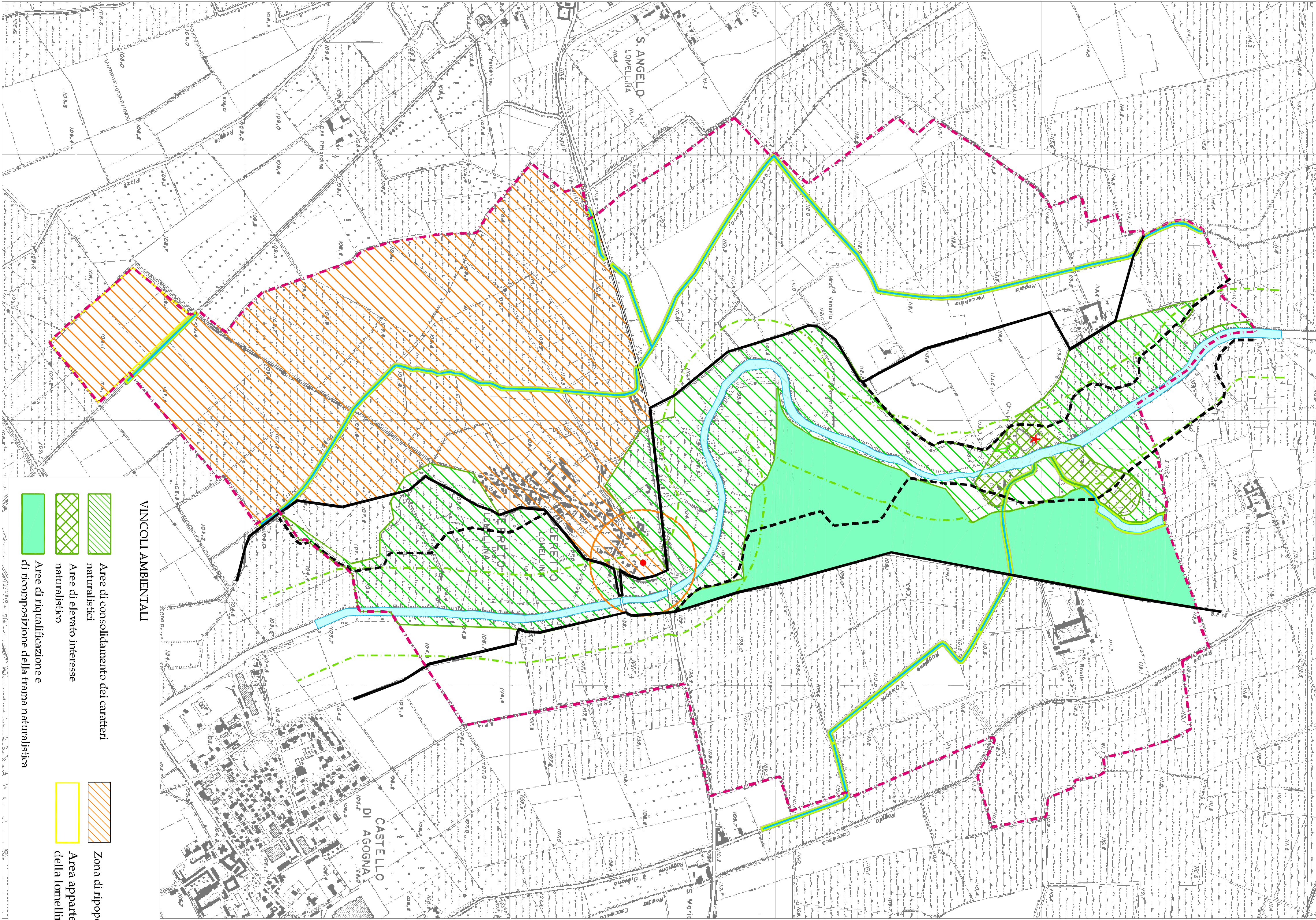

VINCOLI AMBIENTALI

- Aree di consolidamento dei caratteri naturalistici
- Aree di elevato interesse naturalistico
- Aree di riqualificazione e di ricomposizione della trama naturalistica
- Zona di ripopolamento e cattura
- Area appartenente alla ZPS "risale della lomellina"